

1-4. sz. LAKÁSKFEDÉLSZÉK ALAPRAJZA
M=1:50

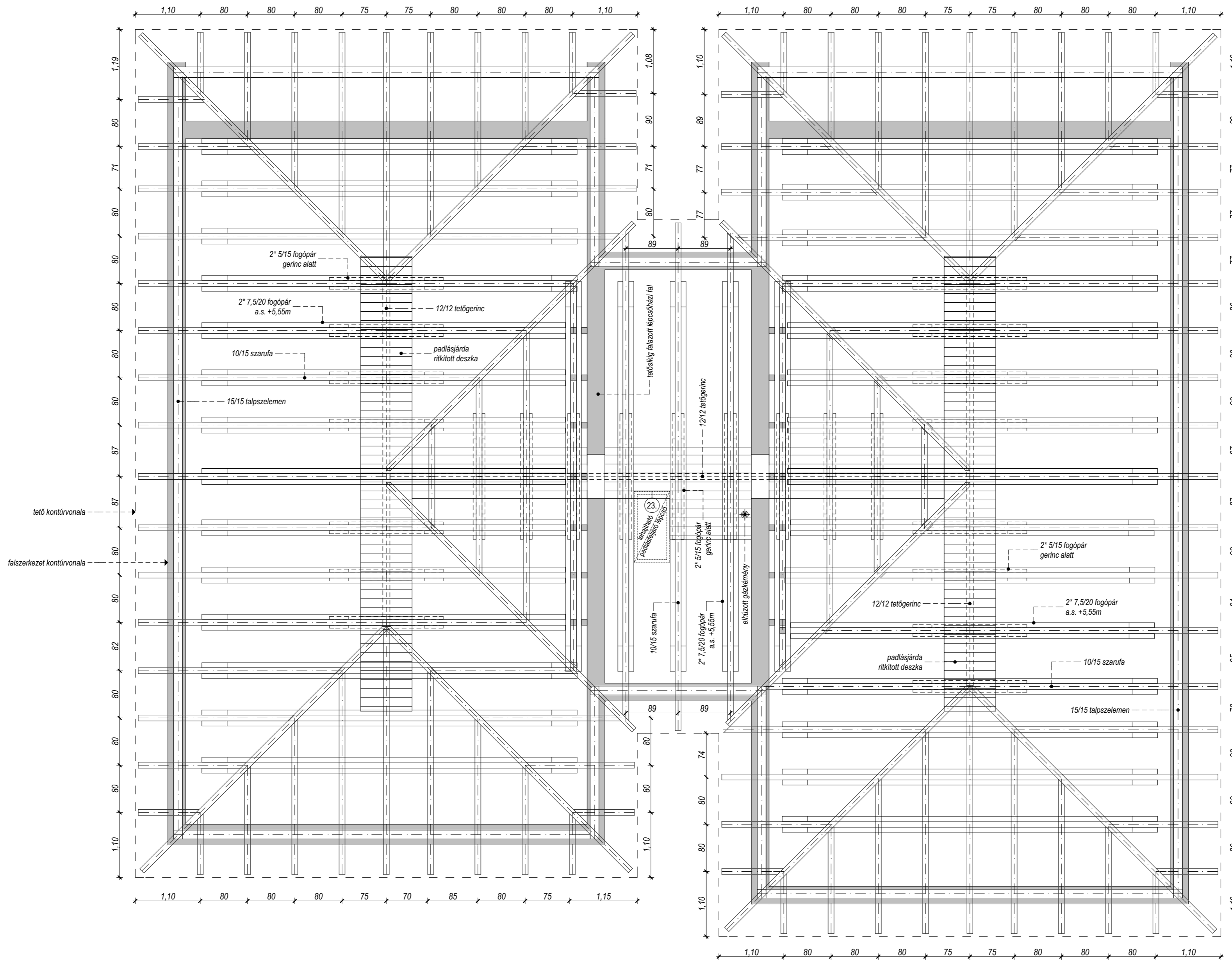
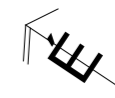

1-4. sz. LAKÁSKFEDÉLSZÉK A-A METSZET
M=1:50

Alkalmazott keresztmetszetek:

- 15/15 cm talpszelem (általános helyen)
- 18/20 cm talpszelem (erkélyek felett)
- 12/12 cm tetőgerinc
- 10/15 cm szarufa, csonkaszaru
- 10/15 cm élszaru
- 10/15 cm vápaszaru
- 2x5/15 cm fogópár (gerinc alatt)
- 2x7.5/20 cm fogópár (a.s. +5.55 m)
- 110/10/20 cm fa dúc fogópárok között (jelölt helyeken)

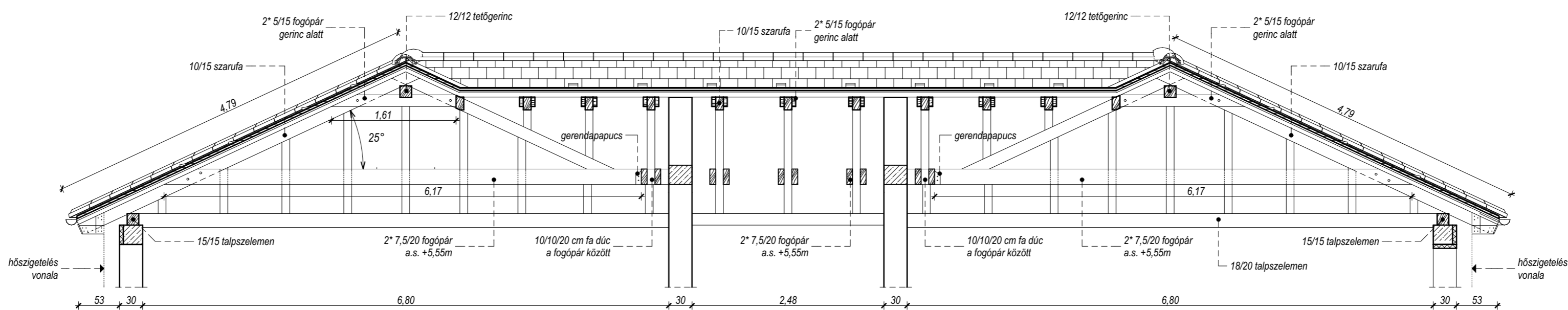

1-4. sz. LAKÁSKFEDÉLSZÉK B-B METSZET
M=1:50

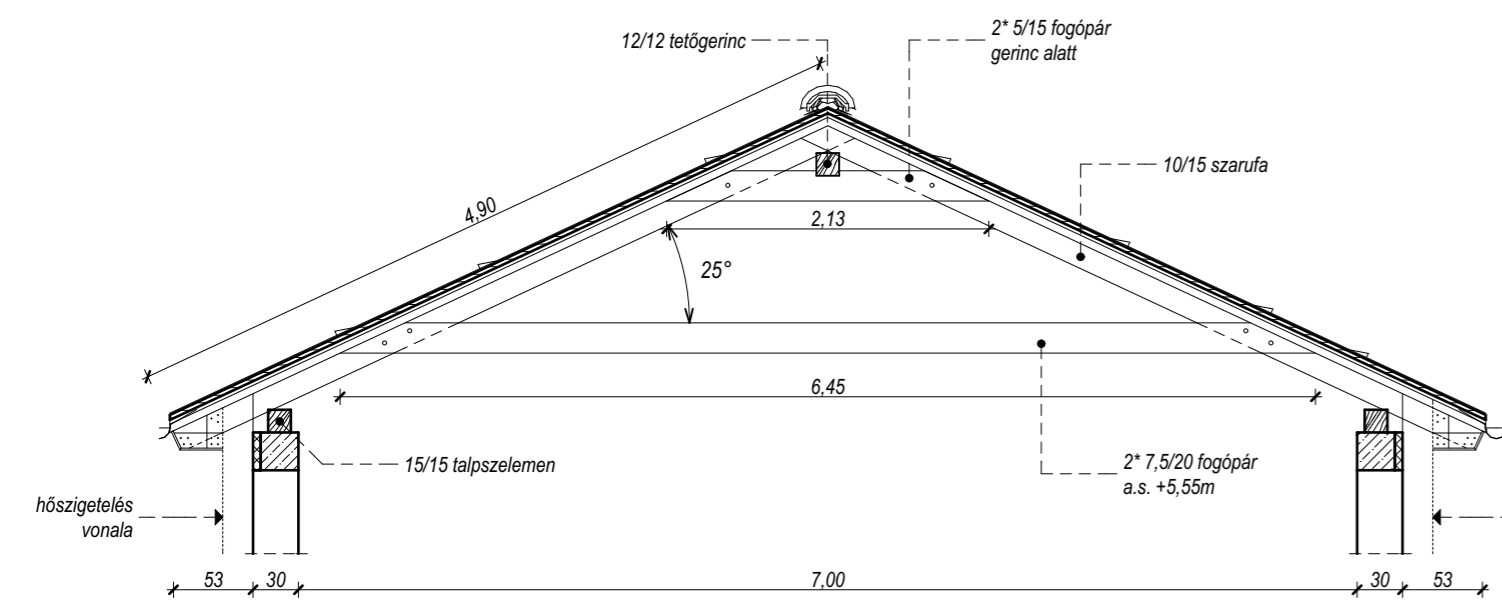

1-4. sz. LAKÁSKFEDÉLSZÉK C-C METSZET
M=1:50

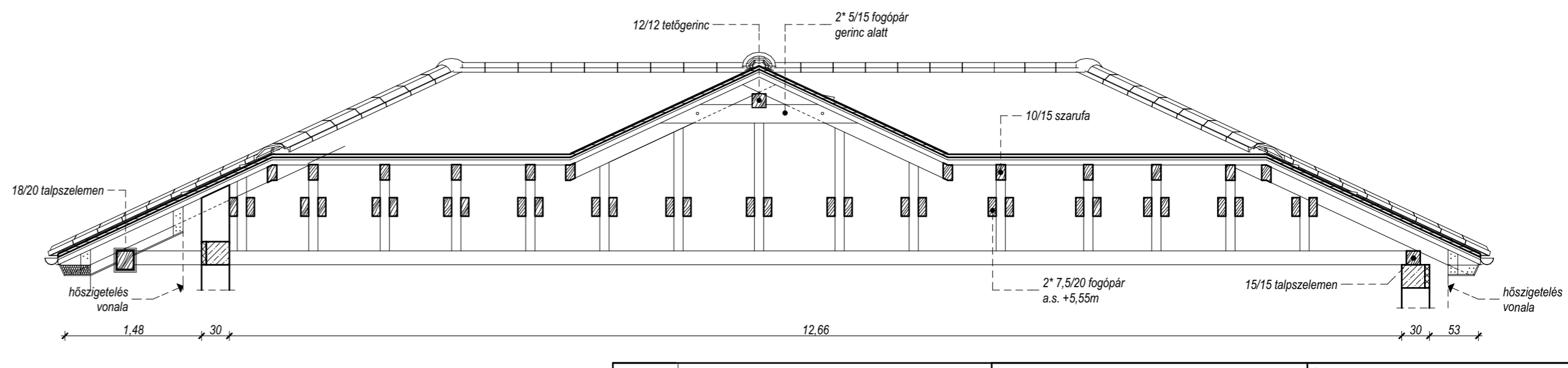

Építész: Szombathelyi Vagyonhasznosító és Városgazdálkodási ZRT. 9700 Szombathely, Welther K. u. 4.	Építész tervező: Miklós Róbert okl. építőmérnök MEK: E-2/ 18-0140
Létesítmény: 4+4 lakásos társasház - 1. ÜTEM - 1-4. LAKÁSK	Társaságvezető tervező: Miklós Róbert okl. építőmérnök, vezető szerkezettervező, MMK: T-17/ 18-0259
Építés helye: Szombathely, Szóllósi sétány	Építésgépezés tervező: Szatmári Órs okl. gépészmérnök, MMK: G-T 18-0477
Terv: Kiviteli tervdokumentáció	Elektronikus tervező: Fülöp Ernő villamosmérnök, V-T 18-188, EN-T 18-188
Rajz: FEDÉLSZÉK ALAPRAJZ és METSZETEK	Kiadvány: Szemes Tamás okl. vízellátási- és csatornázási mérnök VZ-TEL 18-0165
Méretarány: 1:50	Tűzvédelmi szakértő: Molnár Tamás építész tűzvédelmi szakértő, I-062/2013
Rajzszám: É-3	Datum: 2017. július 6.